

**Agenzia delle Entrate
CATASTO FABBRICATI
Ufficio Provinciale di
Palermo**

Dichiarazione protocollo n. PA0289530 del 25/08/2014

Planimetria di u.i.u. in Comune di Palermo

Via Vito La Mantia

coiv. 50

Identificativi Catastali:

Sezione:

Foglio:

Particella:

Subalterno:

Compilata da:

Vinci Sergio

Iscritto all'albo:

Architetti

Prov. Palermo

N. 5434

Scheda n. 1

Scala 1:200

Porzione unita di fatto con quelle di foglio 125
part. 110 sub. 9 e part. 563 sub. 17

PIANO TERRA

H med =3,95



Ultima planimetria in atti

Via Vito La Mantia

**Agenzia delle Entrate
CATASTO FABBRICATI
Ufficio Provinciale di
Palermo**

Dichiarazione protocollo n. PA0289530 del 25/08/2014

Planimetria di u.i.u. in Comune di Palermo

Via Vito La Mantia

iv. 54

Identificativi Catastali:

Sezione:

Foglio:

Particella:

Subalterno:

Compilata da:
Vinci Sergio

Iscritto all'albo:
Architetti

Prov. Palermo

N. 5434

Scheda n. 1 Scala 1:200

Porzione unita di fatto con quelle di foglio 125
part. 1) sub.

PIANO TERRA
H med =3,75

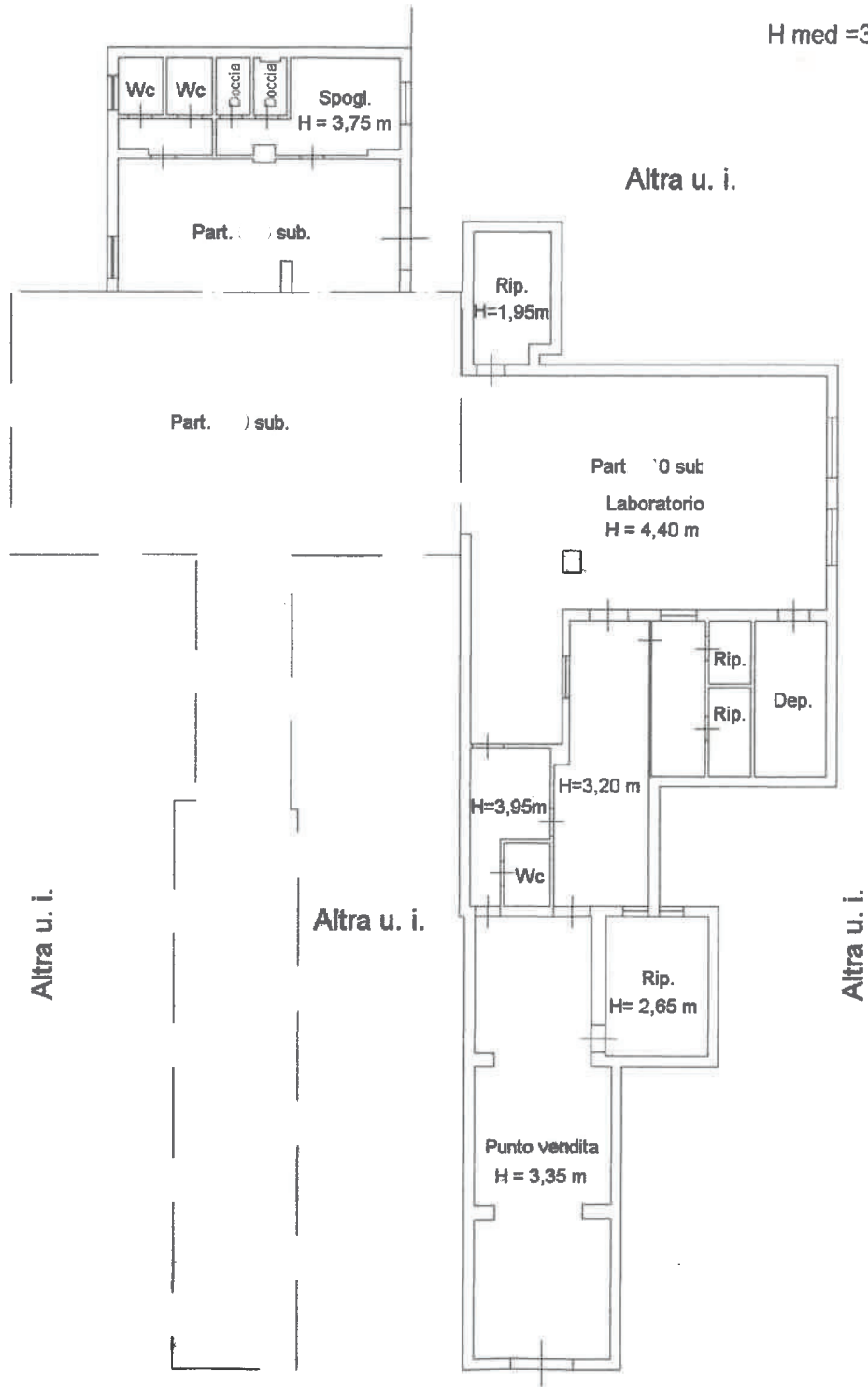

Catasto dei Fabbricati - Situazione al 10/02/2018 - Comune di PALERMO (G273) - < Foglio: - Particella: 1 - Subalterno: 1
VIA VITO LA MANTIA n. 54 piano: T;

Ultima planimetria in atti

Via Vito La Mantia

Data: 10/02/2018 - n. T2015 - Richiedente: TRMCLD78P27G273A

Totale schede: 1 - Formato di acquisizione: A4(210x297) - Formato stampa richiesto: A4(210x297)