

Agenzia delle Entrate
CATASTO FABBRICATI
Ufficio Provinciale di
Palermo

Dichiarazione protocollo n. PA0075956 del 12/04/2018	
Planimetria di u.i.u. in Comune di Monreale	
Via Benedetto Balsamo	civ. 24
Identificativi Catastali:	Compilata da:
Sezione:	. b. o r
Foglio:	Isritto all'albo:
Particella:	Geometri
Subalterno:	Prov. Palermo
	N. 3971

Scheda n. 1 Scala 1:200

PIANO TERZO
H=Mt 3.00

Via Benedetto Balsamo

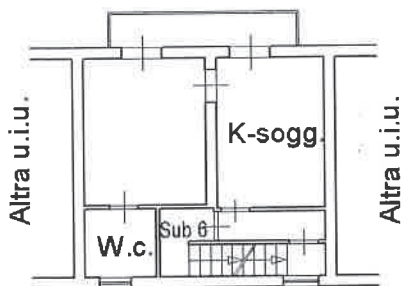

[Handwritten signature]

Ultima planimetria in atti

Data: 11/12/2025 - n. T97198 - Richiedente: M. N.

Totale schede: 1 - Formato di acquisizione: A4(210x297) - Formato stampa richiesto: A4(210x297)

Catasto dei Fabbricati - Situazione al 11/12/2025 - Comune di MONREALE(F377) - < Foglio - Particella - Subalterno >
VIA BENEDETTO BALSAMO n. 24 Piano 3