

Agenzia del Territorio
CATASTO FABBRICATI
Ufficio Provinciale di
Palermo

Dichiarazione protocollo n. _____ del _____
Planimetria di u.i.u. in Comune di Palermo
Via Matteo Silvaggio _____ civ. 18

Identificativi Catastali:

Sezione: _____
Foglio: _____
Particella: _____
Subalterno: _____

Compilata da:

Iscritto all'albo:
Geometri

Prov. Palermo

N. 3819

Scheda n. 1

Scala 1:200

Pianta Piano Terzo
h= mt 3.10

VIA MATTEO SILVAGGIO

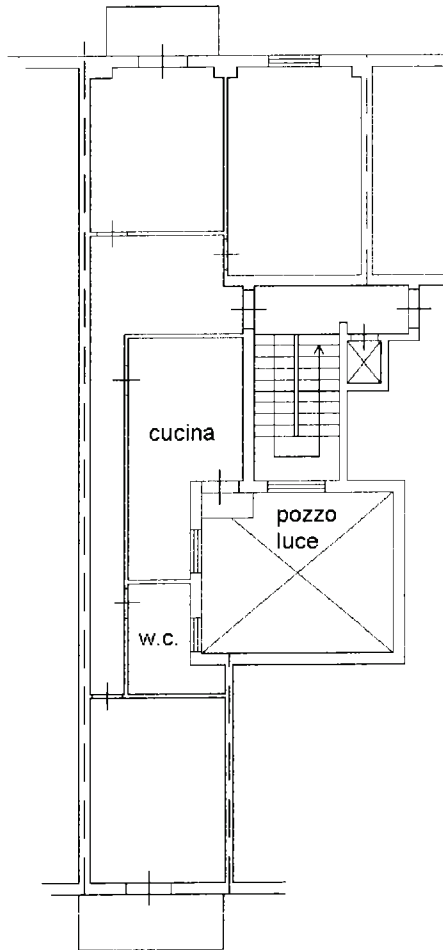

Antonio Amelio

ORIENTAMENTO

