

**Agenzia delle Entrate
CATASTO FABBRICATI
Ufficio Provinciale di
Palermo**

Dichiarazione protocollo n. PA0054204 del 29/04/2022

Comune di Palermo

Via Sampolo

civ. 332

Identificativi Catastali:

Sezione:

Foglio:

Particella:

Subalterno:

Compilata da:

Iscritto all'albo:
Architetti

Prov. Palermo

N. 1749

Planimetria

Scheda n. 1

Scala 1:200

Piano terra
H= 2.80 mt

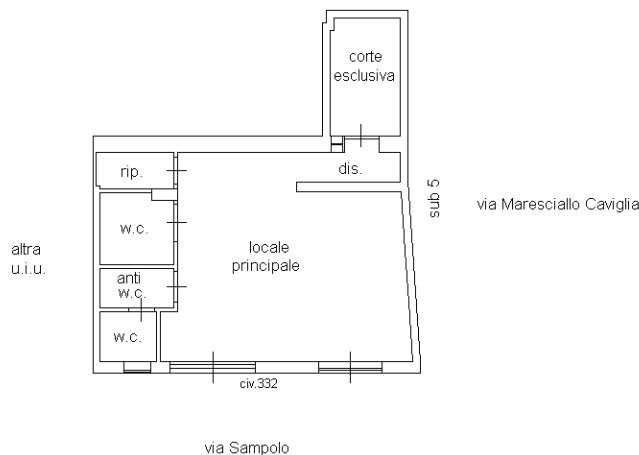

ORIENTAMENTO



Ultima planimetria in atti

Catasto dei Fabbricati - Situazione al 12/07/2022 - Comune di PALERMO(G273) - < Foglio . . . Particella . . . Subalterno . . .
VIA SAMPOLO n. 332-334 Piano T